

Los bosques de Guatemala



ESTRATEGIA REDD+ GUATEMALA
Bosque | Gente | Futuro

- No bosque
- Bosque



Los bosques cubren 3.6 millones de hectáreas(ha) lo que corresponde al 33% de la superficie del país



pero se perdieron aproximadamente **383 mil ha** en la última década, es casi el tamaño equivalente a **6 veces la superficie del Lago de Izabal**



Cada año se pierde el equivalente a unas **51 mil** canchas de fútbol de bosque, es decir cada año se deforestan unas 38 mil ha de bosques y a esto se suman otras 17 mil ha que se degradan anualmente.

La mayoría de la deforestación forestal es causada por:

Mientras que la degradación forestal es causada principalmente por:

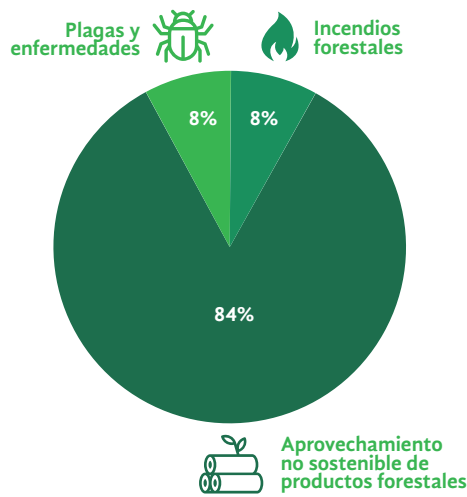
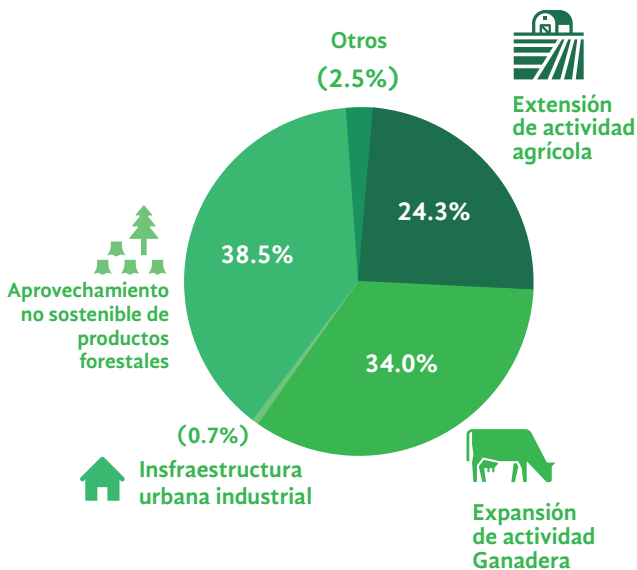

Tipos de bosque



Latifoliado
76%



Conífera
9%



Mixto
12%



Mangle
1%



Plantaciones
2%

Los Bosques de Guatemala son críticos para el bienestar social, ambiental y económico.



Fuente: NREF, 2019 Estrategia REDD+ Guatemala